ROZENGOLD
INTERNATIONAL PROPERTIES INVEST

Современная вилла в Алтея

Артикул: DD01790

Временно недоступен

~~€0~~€3 700 000

Описание

Современная, эксклюзивная вилла возле Altea в стиле модерн. В дизайне использовано много стекла, стали и дорогостоящего камня. Посреди дома, гармонично вписываясь в дизайн, растет дерево, олива.

Жилая площадь 605м, большой участок в 2000м + дополнительный участок 1000м2 перед домом 1000м (в цену не входит).Дом состоит из 3-х уровней. В доме просторная гостиная комната с вторым светом (в 2 этажа), камином, обеденной зоной и американской кухней, оборудованной по последнему слову техники. На первом этаже расположены 2 спальни, они же детские, очень просторные и светлые, со своими ванными и гардеробом. Так же на 1 этаже есть ванная комната и несколько подсобных помещений. На втором этаже расположена больная спальня, так же с гардеробом и просторной ванной комнатой и кабинет. Во всех комнатах есть выходы на террасы и балконы с великолепными видами.

В доме есть лифт на все 3 этажа.

На цокольном этаже расположена зона СПА с турецкой баней, комнатой отдыха, спальней с ванной комнатой, а так же зона для спорта и различные подсобные помещения, такие как кладовки, винный погреб и прочие. Есть выход на просторную террасу оборудованную под зону отдыха и барбекю.

Во всем доме установлено отопление, тёплые полы, солнечные батареи и кондиционеры.

В доме продумано все до мелочей, дизайн в стиле модерн выполнен из высококачественных и долговечных материалов. Качественная мебель, дизайнерская планировка и прочие особенности этого дома делают его отличным от других.

Бесконечный бассейн (без края) с видом на море и горы. Большие трассы с выходом из гостиной и спален. Современный дизайн и качественная отделка. Много стекла, стали и дорогостоящего камня и мрамора. Есть несколько зон барбекю. Оборудована отдельная зона для занятий спортом. Много подсобных помещений для хранения и прочего. Одна из комнат подготовлена под винный погреб.

Дом не оставит равнодушным ни одного из возможных покупателей. Цена дома не завышена и вполне соответствует его расположению и качеству исполнения.

Важно то, что виды из вашего окна не изменятся, никто не построит перед вами дом или еще что нибудь, так как 2-ва соседних участка в 2000м2 так же принадлежат этому дому (цена одного уже включена в стоимость, второй участок в 1000м2 продается дополнительно за 345 000 евро).

Посмотрите ещё объекты в нашем каталоге: 1. Дома и котеджи - Купить дом у моря в Испании, в агентстве недвижимости RozenGold Real Estate.

Характеристики

МЕСТОНАХОЖДЕНИЕ	
Провинция	Alicante
Город	Altea
Район	Altea
ОПИСАНИЕ ОБЪЕКТА	
Тип недвижимости	Дома (виллы)
Кв. метры	605 кв. м.
Спальни	4
Ванных комнат	5
Балкон	Да
Терасса	Да
Гараж	Да
ДОПОЛНИТЕЛЬНЫЕ ДАННЫЕ	
Размер участка	2000 кв. м.
Сад	Да
С мебелью	Полностью меблирован
Кладовая комната	Да
Вид на море	вид на море и на горы
Рядом с морем	3.5 км
Центральное отопление	Да

Кондиционер	Да
Подогреваемые полы	Да
Бассейн	Да
Джакузи	Да
Лифт	Да
Система принудительной вентиляции	Да
Двойной стеклопакет	Да
Барбекю	Да
Парковочное место	Да
Сауна	Да
Винный погреб	Да
Бытовая техника на кухне	Да
Фитнес-зал	Да
Застеклённая терраса	Да
Кухня отдельная	Да
Смягчитель воды	Да
Постирочная комната	Да
Солнечные батареи	Да
Сигнализация	Да

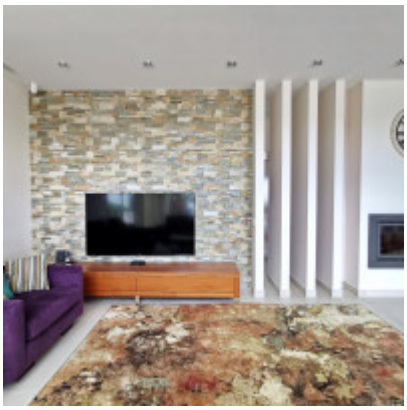

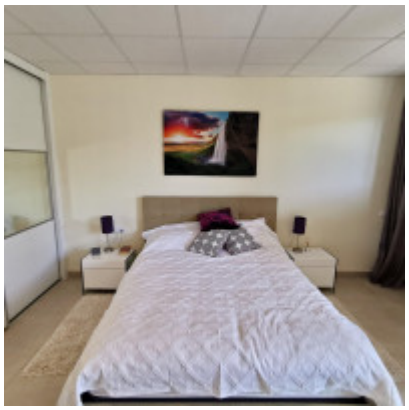

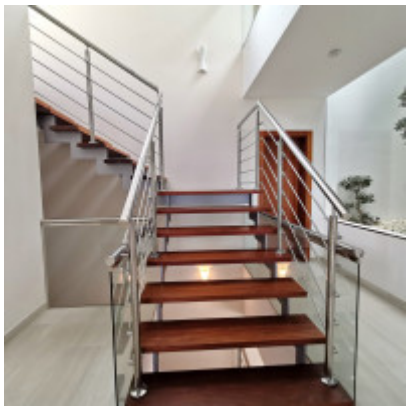

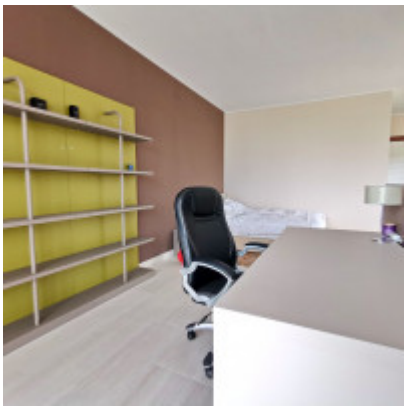

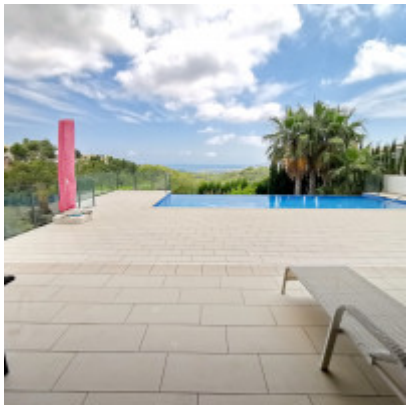

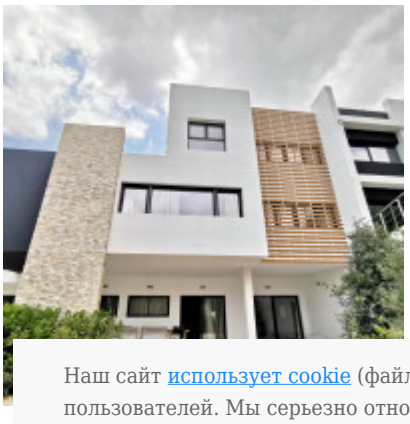

Наш сайт использует cookie (файлы с данными о прошлых посещениях сайта) для персонализации сервисов и удобства пользователей. Мы серьезно относимся к защите персональных данных — ознакомьтесь с условиями и принципами их обработки.
Вы можете запретить сохранение cookie в настройках своего браузера.